

PARQUE DAS VIÑAS

EDIFICIO EN CONSTRUCCIÓN DE 18 VIVIENDAS
PARCELA RC-01



PERILLO - OLEIROS



PORTAL I

Planta Tercera/BC	Vivienda A
Sup. Const. Interior Vivienda	122.78 m ²
Exterior	7.23 m ²
Sup. Útil. Interior Vivienda	103.30 m ²
Exterior Computable	2.58 m ² (*)
Suma Superficie Útil Vivienda	105.88 m²

(*) La superficie útil total de la vivienda se computa acorde al Art. 4 de la Ley 8/2012, de 29 de Junio, de Vivienda de Galicia.
La presente vivienda lleva anejo un trastero.

La información, perspectiva y documentación gráfica que aparece en este plano son orientativas y están sujetas a modificaciones derivadas del proyecto de ejecución y de su construcción. Todo el mobiliario que figura en este plano es orientativo y no forma parte del producto vendido.

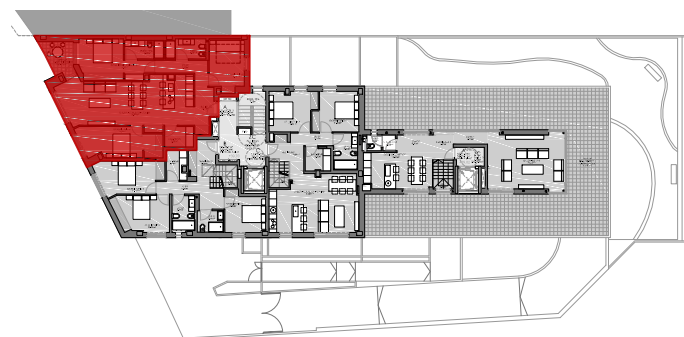

PLANTA TERCERA/ BAJO CUBIERTA

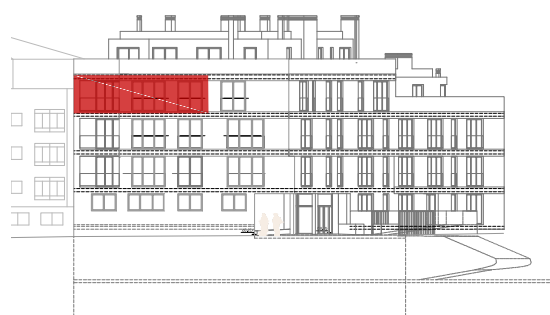

ALZADO SURESTE



ALZADO NORDESTE - Sec 01

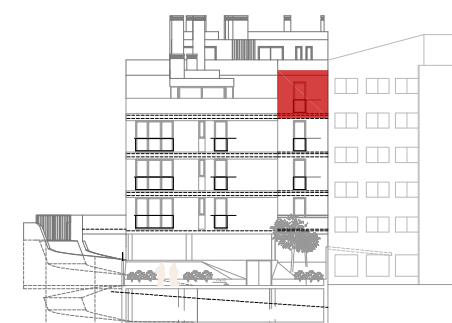

ALZADO NOROESTE - Sec 03



ALZADO SUROESTE - Sec 02

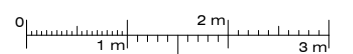
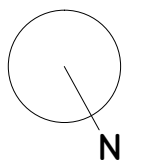

E. 1/75 (DIN A-3)

Esquemas de situación y alzados:
No Escalados