

La información, perspectiva y documentación gráfica que aparece en este plano son orientativas y están sujetas a modificaciones derivadas del proyecto de ejecución y de su construcción. Todo el mobiliario que figura en este plano es orientativo y no forma parte del producto vendido.

PARQUE DAS VIÑAS

EDIFICIO EN CONSTRUCCIÓN DE 18 VIVIENDAS
PARCELA RC-01



PERILLO - OLEIROS

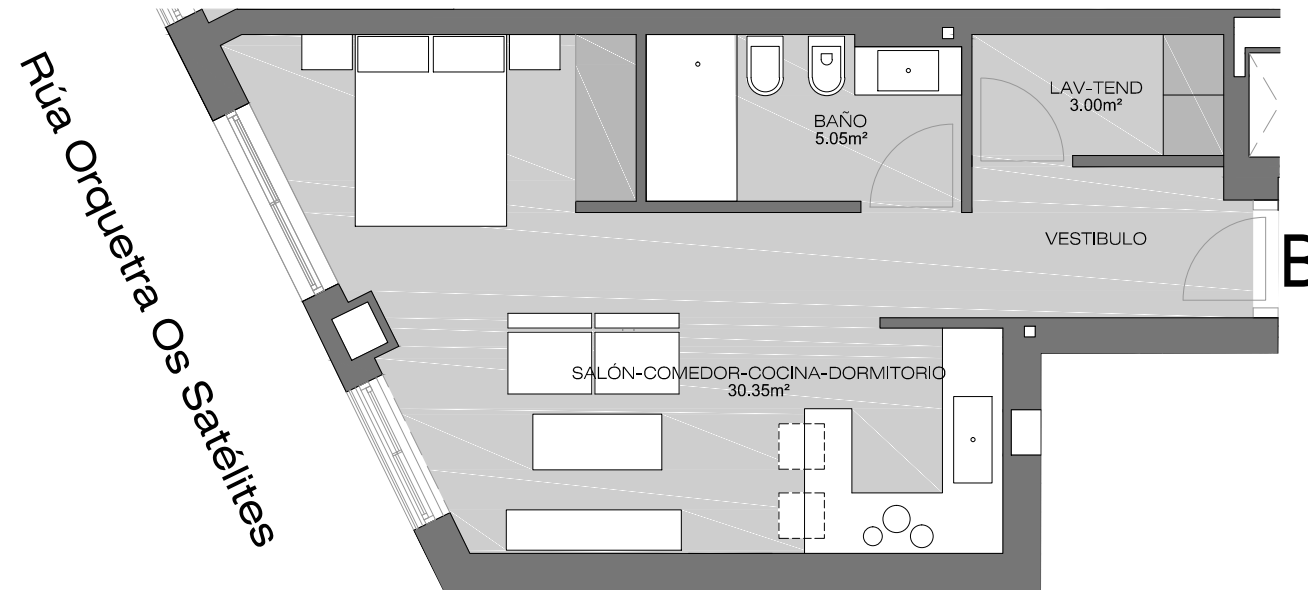

PORTAL I

| Planta Baja | | Vivienda B | |
|--------------------------------------|---------------------|--------------|----------------------|
| Sup. Const. | Interior Vivienda | 47.70 | m ² |
| | Exterior | -- | m ² |
| Sup. Útil. | Interior Vivienda | 38.40 | m ² |
| | Exterior Computable | -- | m ² |
| Suma Superficie Útil Vivienda | | 38.40 | m² |

(*) La superficie útil total de la vivienda se computa acorde al Art. 4 de la Ley 8/2012, de 29 de Junio, de Vivienda de Galicia.

La presente vivienda lleva anejo un trastero.

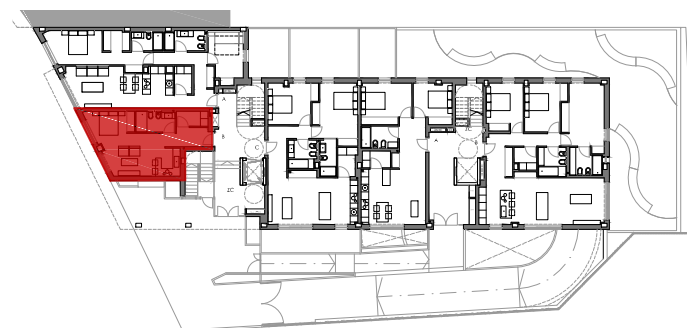

PLANTA BAJA



ALZADO SURESTE



ALZADO NORDESTE - SEC 01

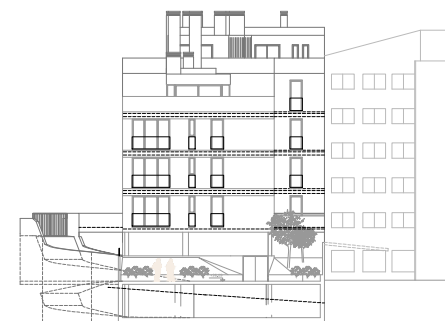

ALZADO NOROESTE - SEC 03

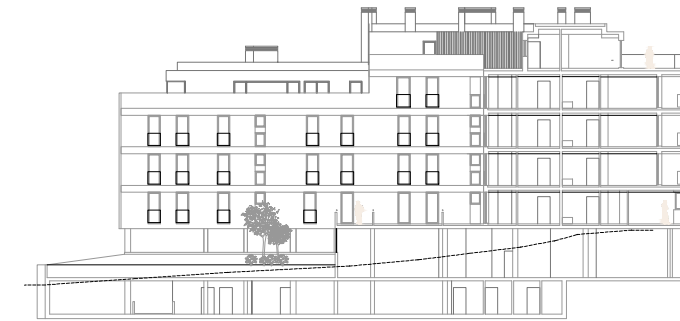

ALZADO SUROESTE - SEC 02

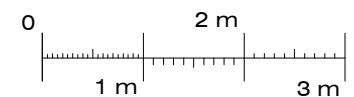
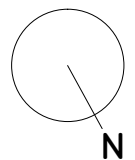

E. 1/75

Esquemas de situación y alzados:
No Escalados